

SKELLEFTEA
Klätter
förare

Förord

Välkommen till Skellefteå Klätterförare.

Klätterförearen över Skellefteområdet har genomförts i samarbete mellan Hakan Eklund och interaktiva medier på Skeria. Grundmaterialet är sammanställt av Jan-Christer Boström och Magnus Brännström. Den har med alla kända klätterklippor i regionen. Klipporna ligger spridda över hela kommunen och alla klippor har leder av hög kvalitet i alla svarighetsgrader (se "ledsummering").

Klipporna består av solid granit med inslag av andra bergarter. Access är hittills inte ett problem, se till att det inte blir det i framtiden heller. Uppträd civiliserat och städa efter dig. Varje område som tas upp inleds med en vägbeskrivning tillsammans med en allmän beskrivning.

Ledbeskrivningarna innehåller endast information om vad som kan användas, det innebär t ex. att där borruthtar är utmärkta, är det inte ett tecken på att bara slingor och karbiner behövs.

Informationen i denna förare är inte komplett men kommer förhoppningsvis att bli det med er hjälp. Även leder som saknar information är utmärkta och det kan också hända att en del av dessa är angivna som projekt.

Credits

Projektledning
Håkan Eklund

Design

Niklas Brandt Eric Mårtensson

Nicklas Bohman

Sammanställning/Skisser
Jan-Christer Boström Magnus Brännström

1

Innehåll

Namn	Sida
Översiktskarta	1
Ledsummering	2
Burträsk	3
Degerberget	5
Falkberget	9
Klutmark	15
Röjmorsberget	23
Sandfors	25
Stenarna	29
Alhem	31
Ersmarksbodarna	33
Släppfall	35
Sunnanå	37

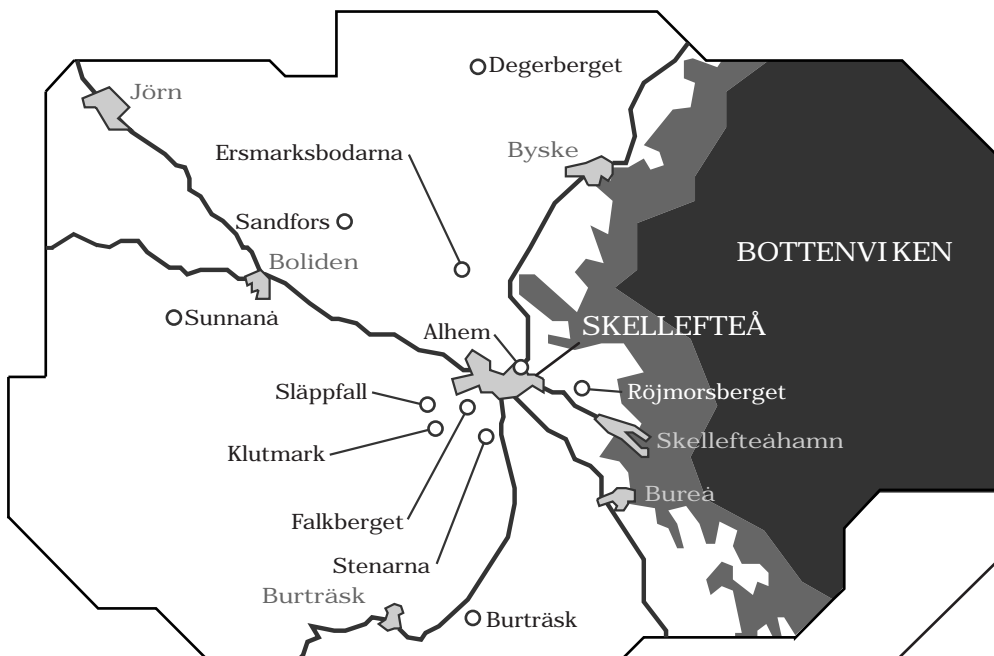

Ledsummering										
Områden	Total	Svårighetsgrad					Anmarsch	Soltid	Lutning	
		4	5	6	7	8				
Burträsk	20		4	3	7	2	150 meter			
Degerberget	0						500 meter			
Falkberget	34	3	6	5	8	9	300 meter			
Klutmark	38	5	15	11	3	1	100 meter			
Röjmorsberget	6	2	2	2			300 meter			
Sandfors	28	5	11	7			1000 meter			
Stenarna	12				2	2	300 meter			

2

3

Burträsk

Boulderområde med ca 10 leder och lika många boulderproblem. Det är mestadels brant klättring och området har stor utvecklings-potential. Från parkeringen går man över berget till dess NÖ sida.

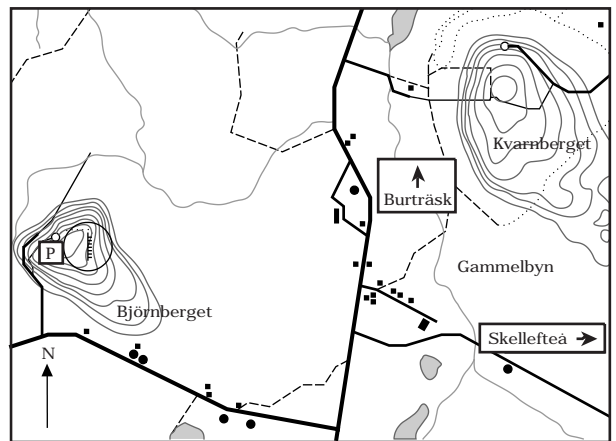
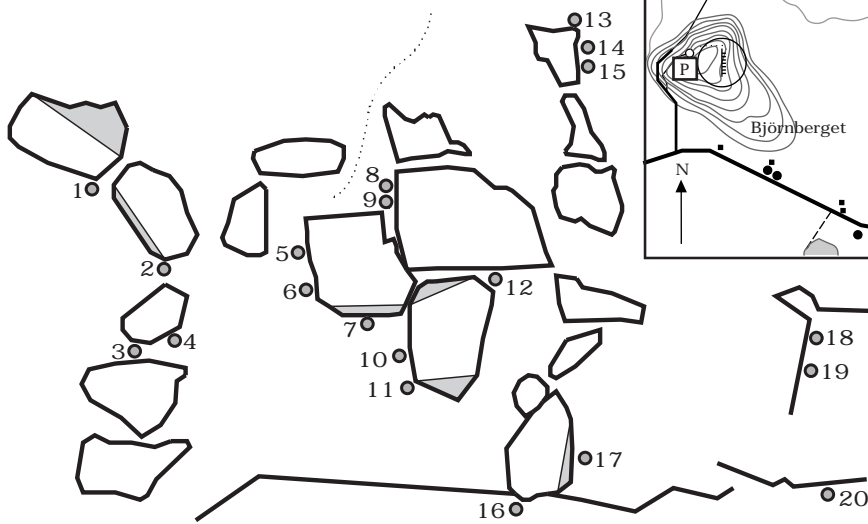

Burträsk

	Namn	Längd	Bultar	Grad			
1	Power * Kenneth Marklund	4m		7-	12	Darjeeling Håkan Gustavsson	8m 4bb 7
2	Monstertraversen * Kenneth Marklund	6m		7-	13	Extacy Kenneth Marklund	4m 7+
3	Negativ Kenneth Marklund	6m		6+	14	Projekt	
4	Trappan Kenneth Marklund	6m		6+	15	Projekt	
5	Hobgoblin	6m		5	16	Flying lure Johan Lindström	7m 2bb 6+
6	Kingpin	6m		5	17	Enzo Håkan Gustavsson	4m 7
7	Speedo Kenneth Marklund	6m	1bb	7+	18	Venom Håkan Eklund	8m 5+
8	Super sonic Kenneth Marklund	8m	3bb	8	19	Craven Håkan Eklund	8m 5-
9	Projekt	8m	3bb	?	20	Projekt	
10	Dr Inferno * Eric Bergquist	5m	2bb	8-			
11	Inssomniak Kenneth Marklund	5m	1bb	7+			

4

5

Degerberget

Vackert belägen klippa i söderläge med många höga och fina leder. De flesta leder är bultade pga klippans sköra natur och kilsäkring avrådes. Efter byn Hällfors finns en milsten (en stor svart plåtskyld som ser ut som en stor gravsten) på vänster sida, sväng där höger på skogsbilvägen. Parkera på skogsbilvägen söder om klippan och gå rakt över hygget. Klippan ligger öppet så det är lite mygg.

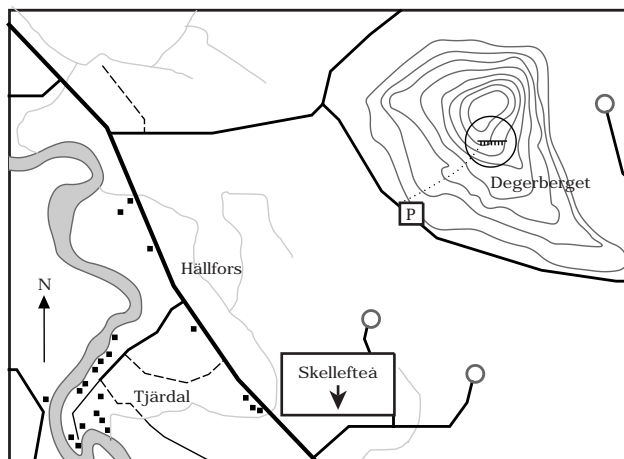

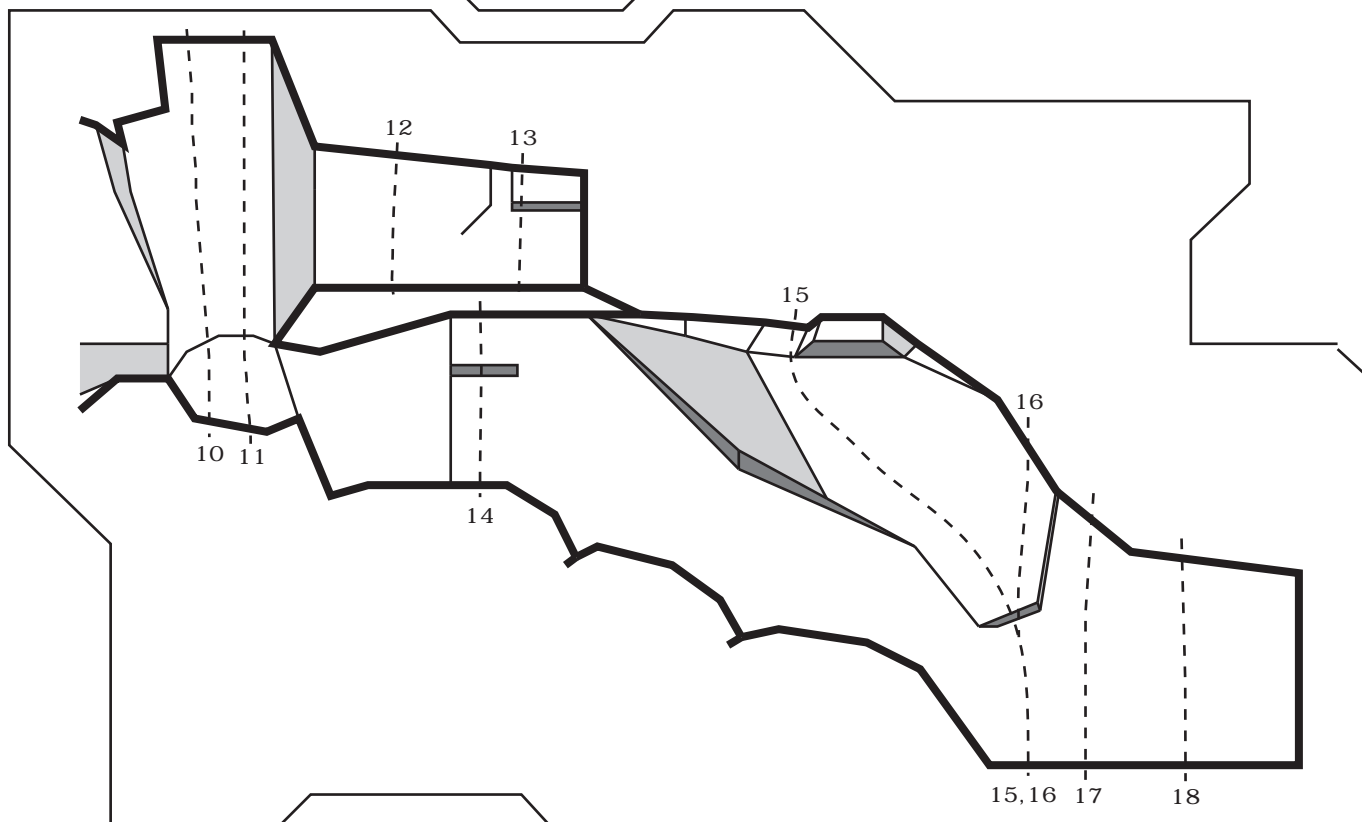
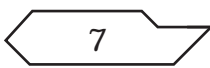
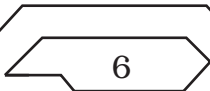
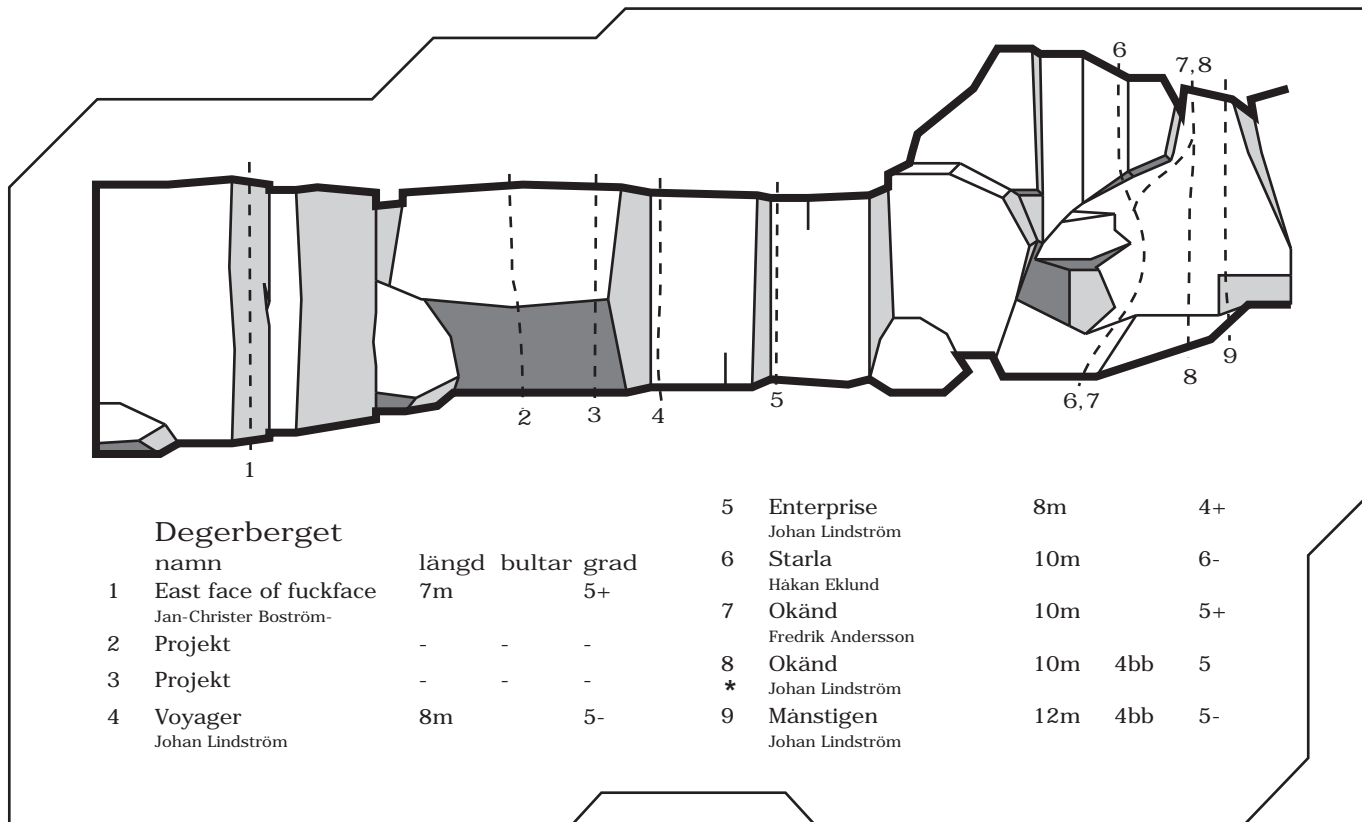

Degerberget

	namn	längd	bultar	grad
10	Solstigen	15m	4bb	6+
*	Johan Lindström			
11	Molnstigen	15m	4bb	5
	Johan Lindström			
	Gemensamt insteg med Solstigen			
12	Projekt	-	-	-
13	Badkarsmusik	5m	2bb	5-
	Håkan Eklund			
14	Sunset Boulevard	8m	2bb	6+
	Johan Lindström/Johan Conradsson			
15	Okänd	12m	4bb	7
	Fredrik Andersson			
16	Stjärnstigen	12m	4bb	6+
	Johan Lindström			
17	Okänd	8m		6
	Fredrik Andersson			
	Toppas			
18	Achtung baby	8m		6-
	Johan Conradsson			

8

9

Falkberget

Skellefteås mest klättrade område med ett stort antal leder fördelade på fyra klippartier med ett flertal "klassiker". Falkberget är delvis en nordsida så säsongen börjar lite senare. Här är bra beteende och skötsel extra viktigt med tanke på närheten till bebyggelse. Följ vägen förbi badplatsen och stugområdet, sväng höger på en liten skogsväg, skylt "Falkstugan", följ den till baksidan av berget.

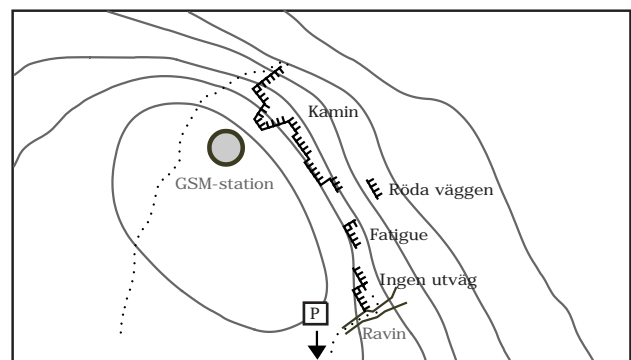
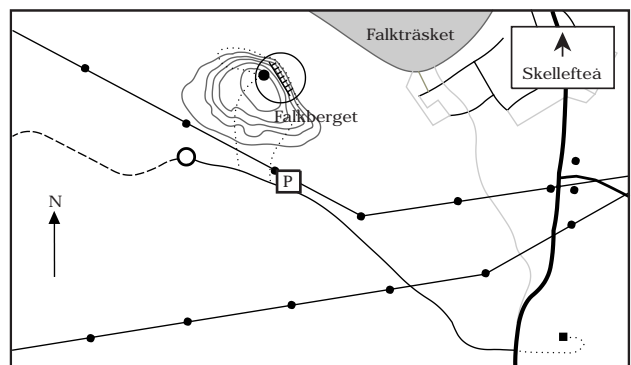

Ingen utväg-sektorn

namn	längd	bultar	grad
1 Projekt Tomas Eriksson	-	-	-
2 Pulp fiction Kenneth Marklund	8m	4bb	8+
3 Eraser Kenneth Marklund	12m	4bb	7+
4 Ingen utväg * Håkan Gustavsson	10m	4bb	7
5 Cosmic jam Kjell Carlén	9m		6+
6 Balls Kenneth Marklund	8m	3bb	8-
7 Gargamel * Tomas Eriksson	10m	4bb	6
8 Styx * Tomas Eriksson	10m	3bb	7+
9 Harvey Tomas Eriksson	10m		5
10 Projekt	-	-	-

10

Fatigue

namn	längd	bultar	grad
1 ? Håkan Gustavsson	8m	2bb	5+
2 Projekt Håkan Gustavsson	?		?
3 Solaris Håkan Eklund	8m		4+
4 Fattig Håkan Eklund	10m	5bb	6+
5 Fatigue Kenneth Marklund	8m	4bb	8-

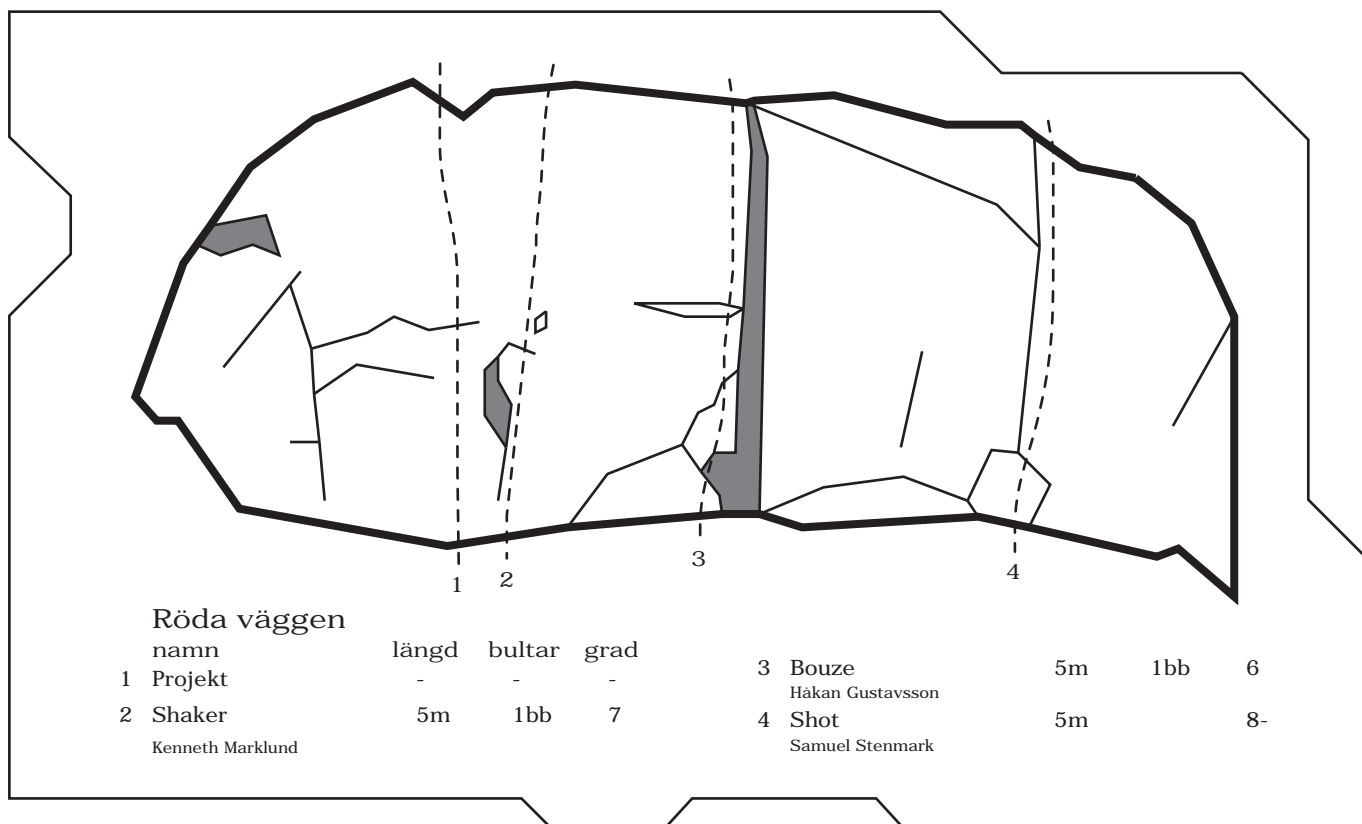

12

13

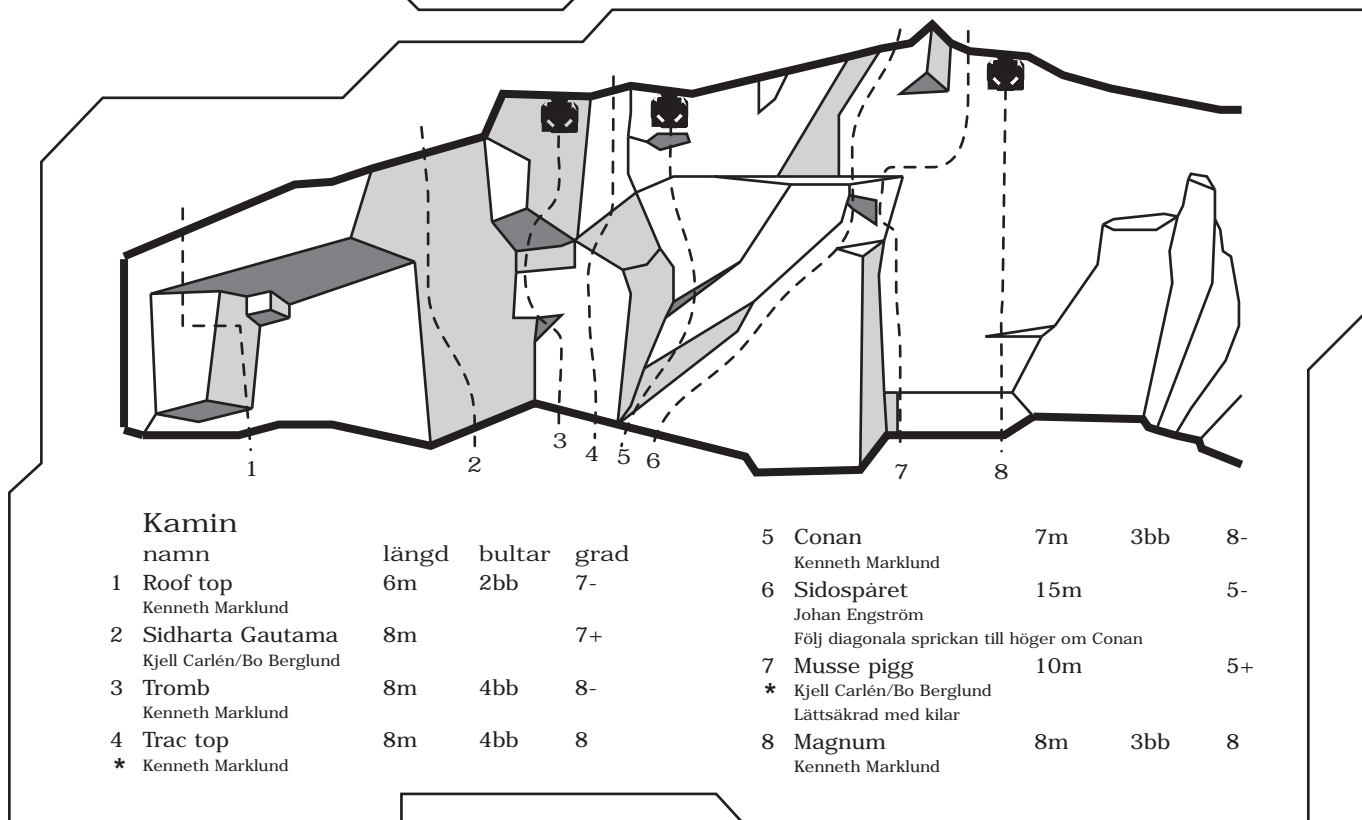

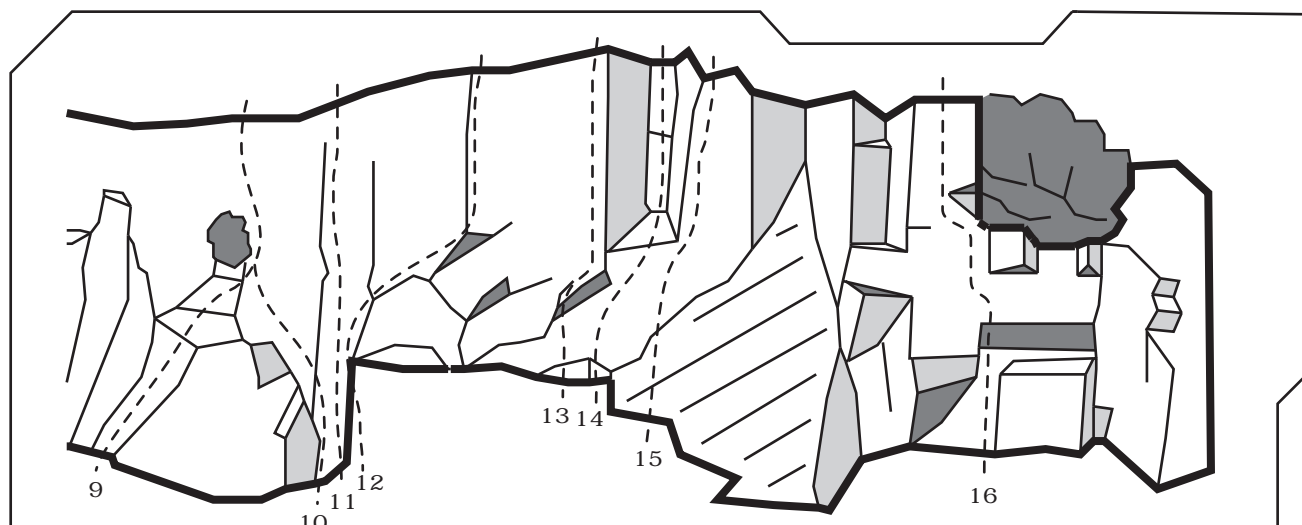

Kamin forts.

namn	längd	bultar	grad
9 Bokhyllan Johan Engström/Axel Engström	20m		4
10 Klipphyllan	20m		4
11 Cruxet	16m		5
12 Jack Daniels Kjell Carlén	16m		6+

13 Metallguru Eric Bergquist	9m	4bb	7
14 El Camino * Kjell Carlén Toppas!	13m		5+
15 Judgement day * Kenneth Marklund	13m	3bb	8
16 Hakuna matata * Håkan Gustavsson	15m	5bb	7

Start på sten under tak

14

15

Klutmark

De fyra klipporna i Klutmark ligger lite glest placerade men anmarscherna är korta och klipporna har få men fina leder.

Isfall

Klippans namn kommer av att det finns isklättring vintertid. Få leder som ligger lite glest. Kvalitetsklättring för medelklättraren. Fortsätt c:a 1,5 km förbi abstinens där du hittar en skogsbilväg på vänster sida. Parkera utan att blockera vägen och följ den till en 90° krök åt vänster så ser du klippan. Följ stigen till den första delen, den andra delen ligger 50m till höger.

Abstinens

Låg klippa med en del lätta turer och ett klassiskt boulder. Parkering vid vägen 300m öster om skidbacken. Gå rakt norrut genom skogen 100m.

Trollsektorn

Trollsektorn har ett inbjudande söderläge med få leder men med hög kvalitet. Parkering som abstinens. Gå upp höger om gården. Klippan ligger höger om kraftledningsgatan.

Crossberget

Crossberget har en fin, lätt spricktur och flera bouldriga listleder. Kör förbi skidstugan mot motorstadion. Kör längs med ravinen och parkera vid korsningen vid klippan.

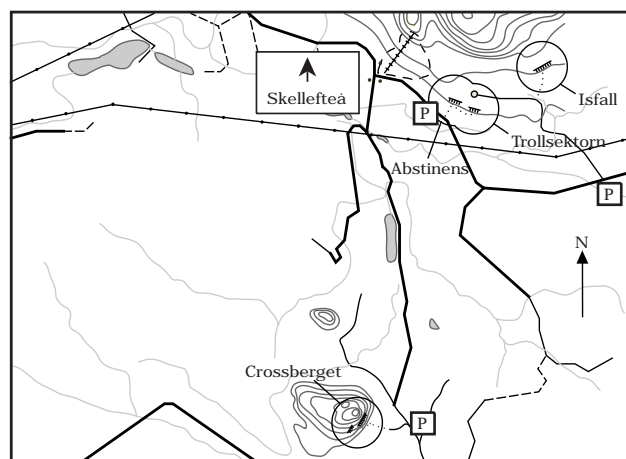

Isfall

namn	längd	bultar	grad			
1 Obeslutsamheten Håkan Eklund, Jan-Christer Boström	8m		5-	5 Middagsblixten Veronica Alsbäck	17m	4
2 Pump Kenneth Marklund	7m		6+	6 Mammas Gata Eric Bergquist	10m	5-
3 Terminator Kenneth Marklund	5m		6+	7 Handleden Kenneth Marklund	10m	5+
4 Limpskivor	12m		5-	8 ? Johan Engström		
				9 Blå stridsvagn Patrick Andersson Två utsteg	6m	2bb 6

16

17

Abstinens

namn	längd	bultar	grad			
1 vrid i natt senadrage' Håkan Eklund, Jan-christer Boström	7m		5-	4 Ogift stånd Patrick Andersson	6m	6-
2 Hueco * Patrik Fransson	7m	2bb	5+	5 Snarkofagen Eric Bergquist	8m	1b 6+
3 Sopan Håkan Gustavsson	6m		4-	6 Repulsion Jan-Christer Boström Använd ej bulten	8m	6-

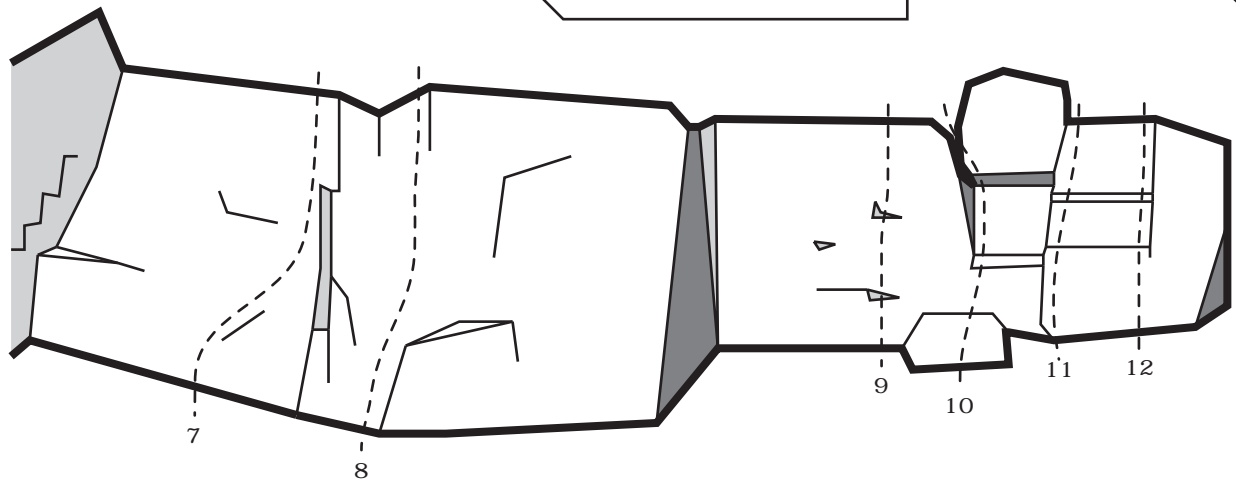

Abstinens forts.

namn	längd	bultar	grad
7 Tvål Patrick Andersson	8m	6-	
8 Mer logiskt till vänster Håkan Eklund, Jan-christer Boström	7m	5-	
9 Burn * Eric Bergquist Boulder	5m	8-	

10 L. Hagen Import Jan-Christer Boström	7m	5
11 Pomperimossa	7m	3+
12 Fyra topps och en coca-cola Håkan Eklund	6m	4-

18

19

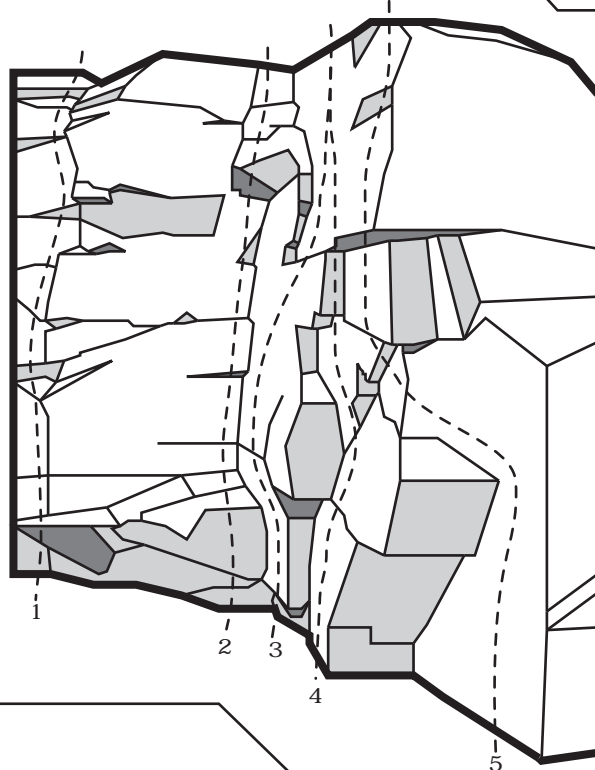

Trollsektorn

namn	längd	bultar	grad
1 Knäleden * Marcus Örh	9m		4+
2 Trollfeber * Eric Bergquist	9m		6-
3 Flatan Håkan Eklund, Håkan Gustavsson	9m	3bb	5+
4 Tvärnit Eric Bergquist Tunnsäkrad	9m		5
5 Sagan om bollen Eric Bergquist Runt lilla taket, upp i areten. Tunnsäkrad.	9m		6-

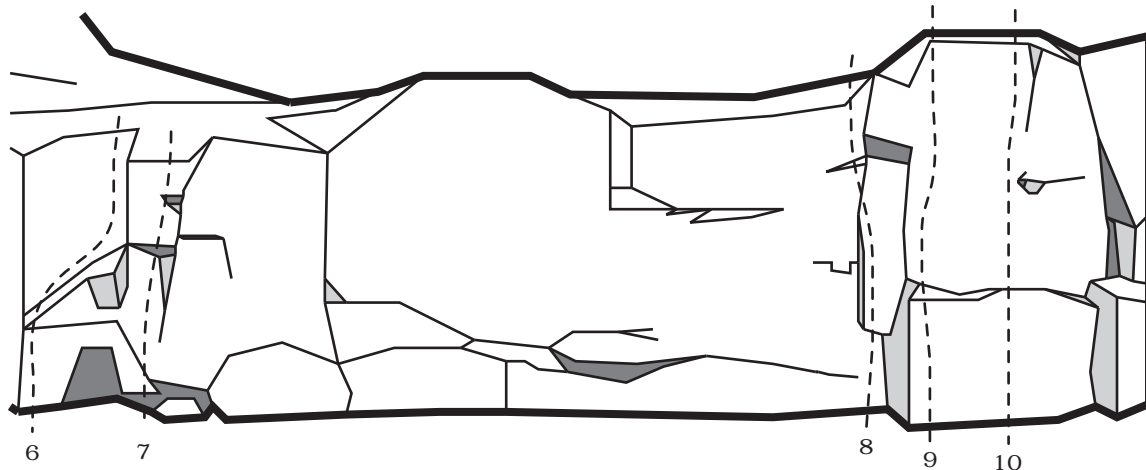

Trollsektorn forts.

namn	längd	bultar	grad	8	9	10
6 Okänd	-	-	-	Okänd	-	-
7 Rödsvingel Marcus Örhn	7m	-	5+	Pattaya	7m	2bb 7-
				10 Reeperbahn * Eric Berquist	7m	2bb 7+

20

21

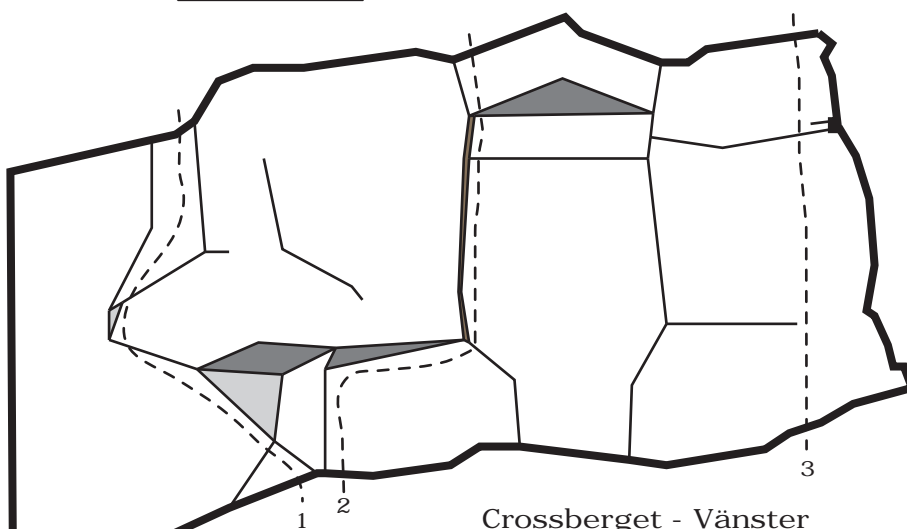

Crossberget - Vänster

namn	längd	bultar	grad
1 Sphinx Håkan Eklund	10m		5-
2 Ra Okänt	8m		5+
3 Technologen Kenneth Marklund	7m		7+

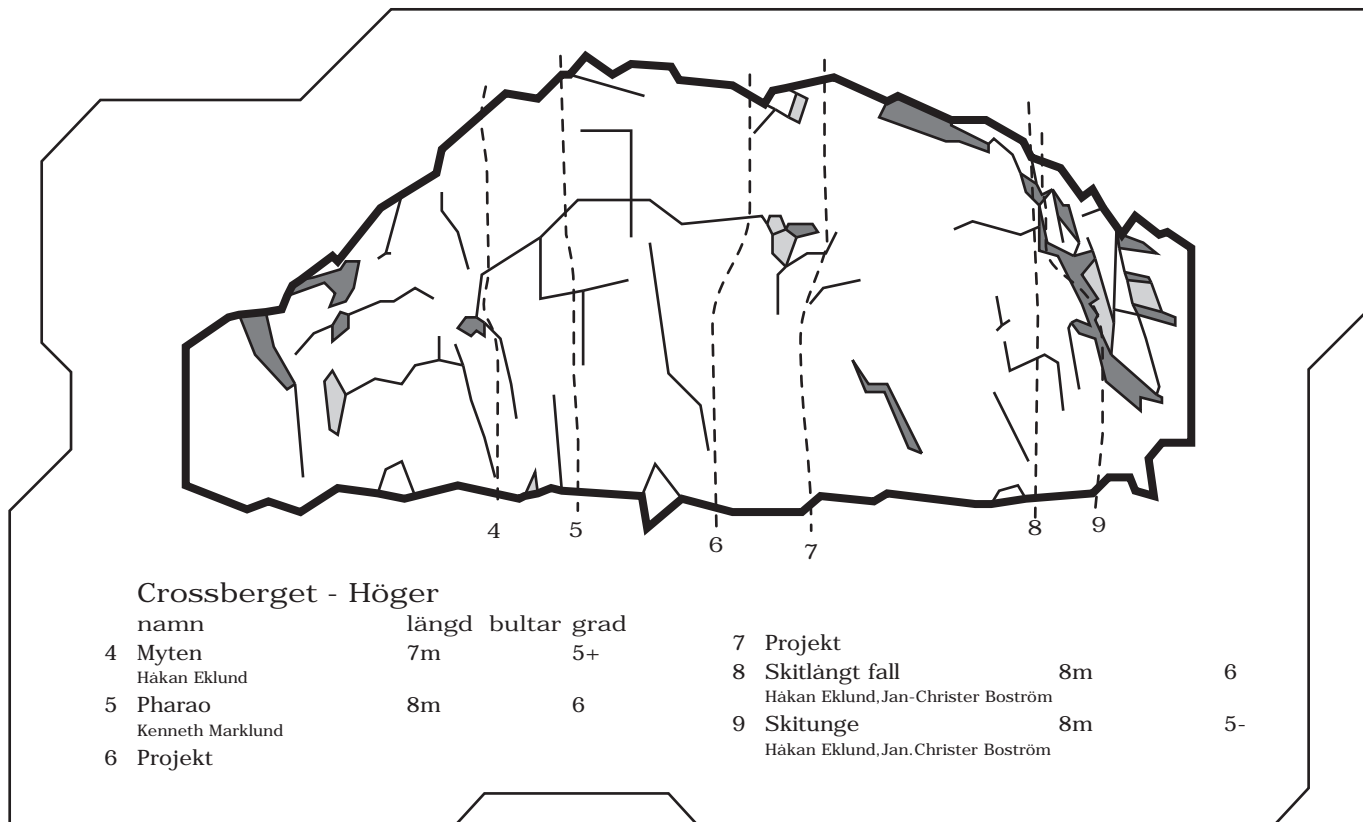

22

23

Röjmorberget

Liten lodrät klippa med några klassiska leder. Närheten till stan och klippans kvalitet gör ett besök motiverat. Vid andra avtagsvägen till bergsbyn, sväng vänster sedan höger och vänster in på grusväg som följs c:a 3 km. Mitt på nyskogsplanteringen finns en stig på höger sida som går genom skogen till klippan.

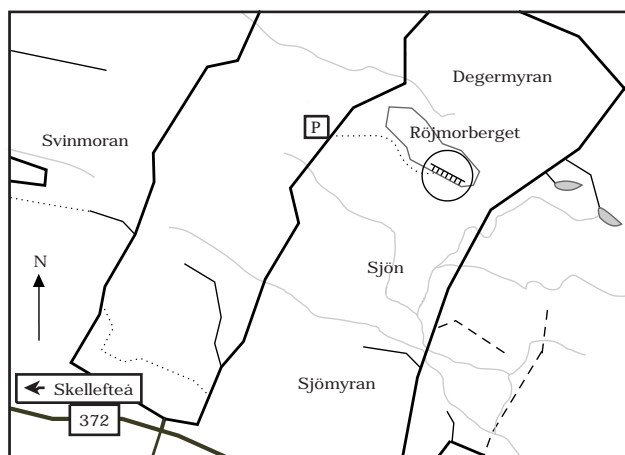

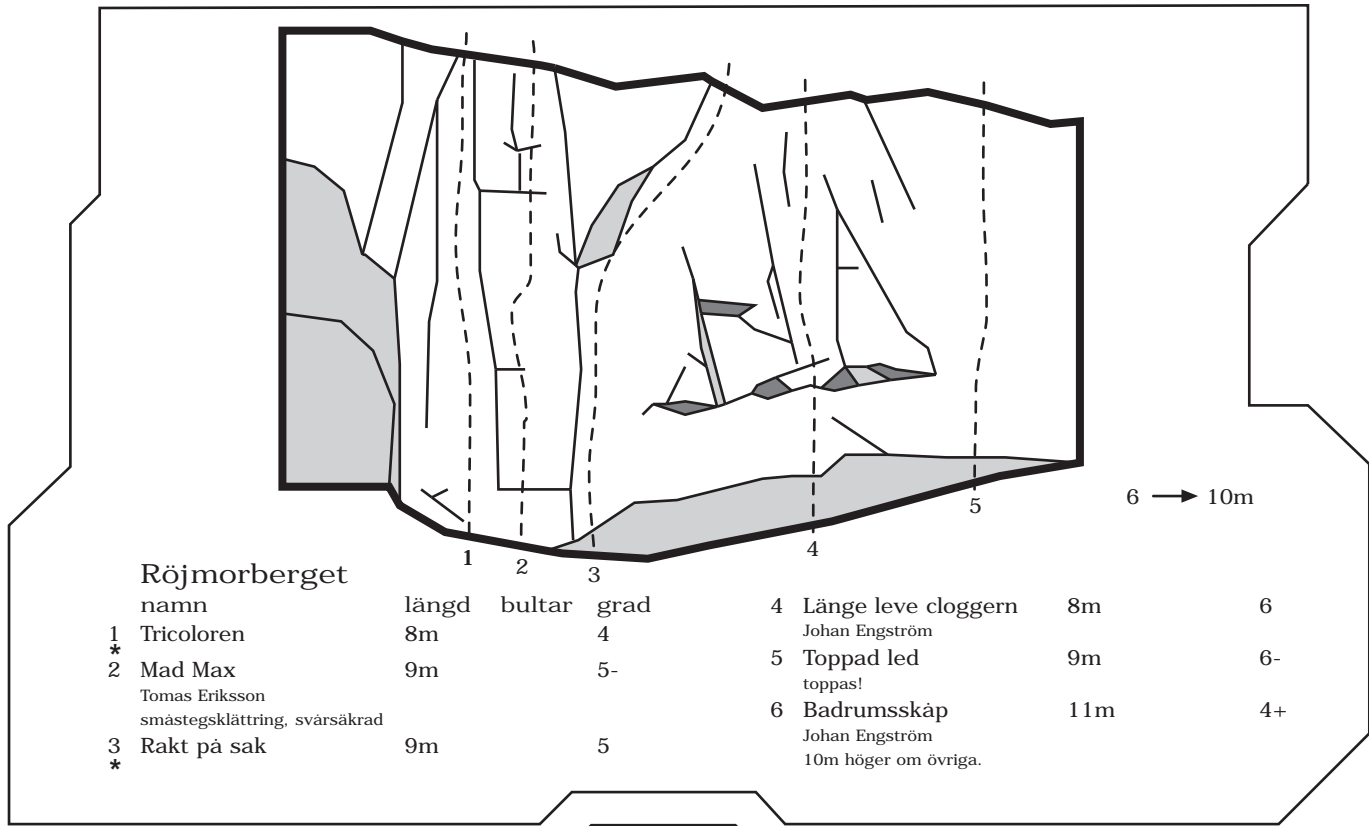

24

25

Sandfors

Häbbersberget i Sandfors är en av de populäraste klipporna i Skelleftetrakten. Området består av 3 klippor som erbjuder list, pocket och sprickklättring. Väster om Sandfors tar ni höger upp mot Friluftsförbundets stuga "Siritorpet" där parkering finns. Följ stig västerut över skidbacken c:a 500 m till litet sandtag. Välj höger stig västerut. Efter 100m höger vid röd snitsling.

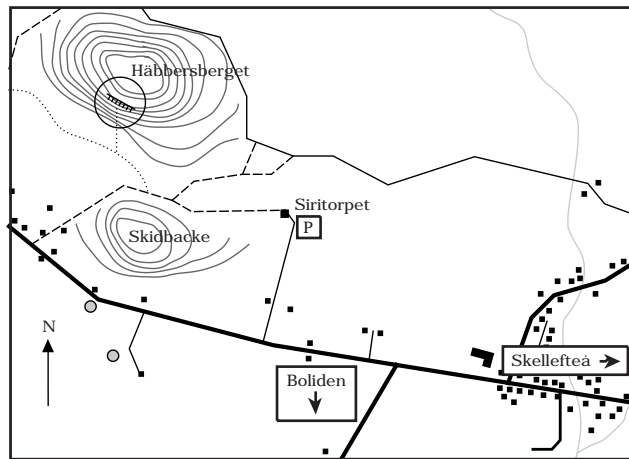

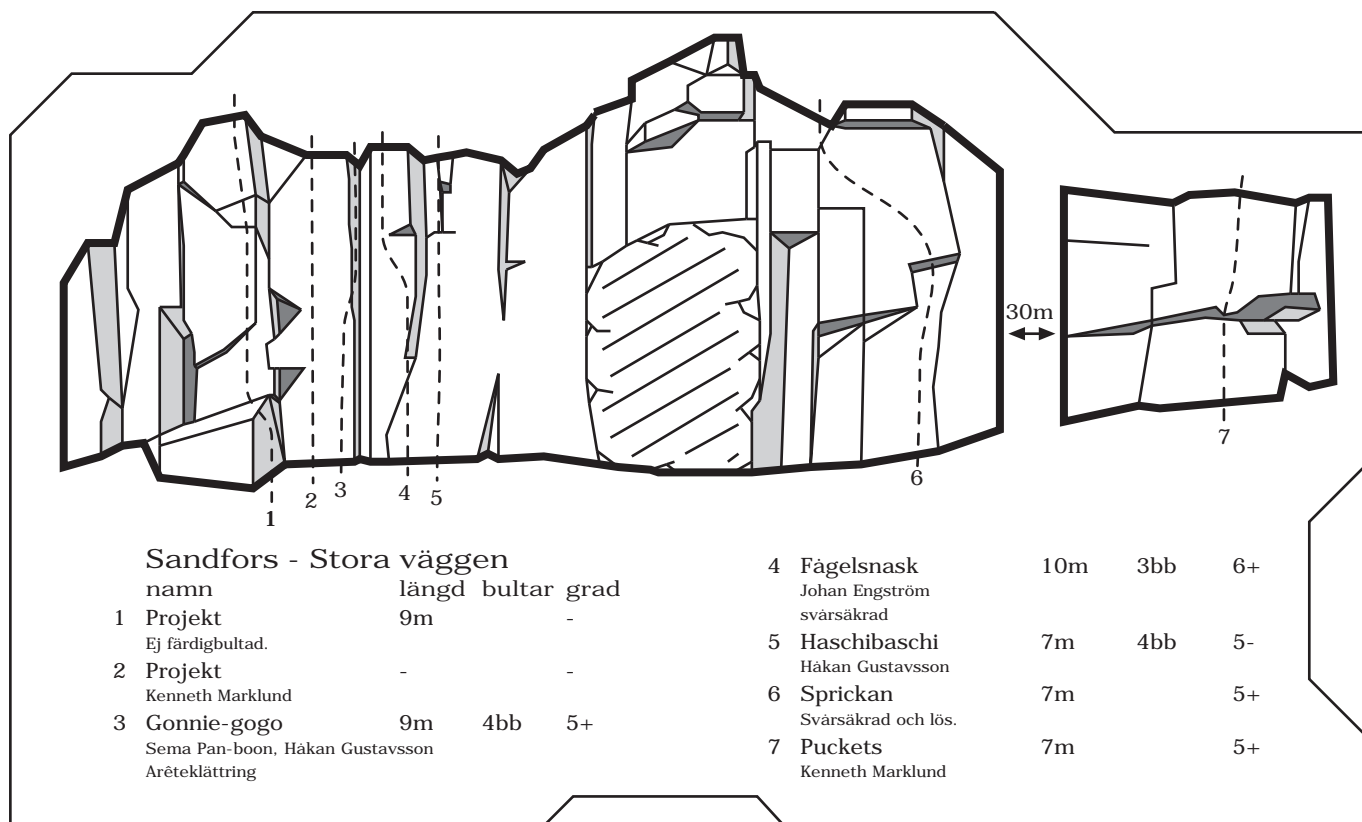

26

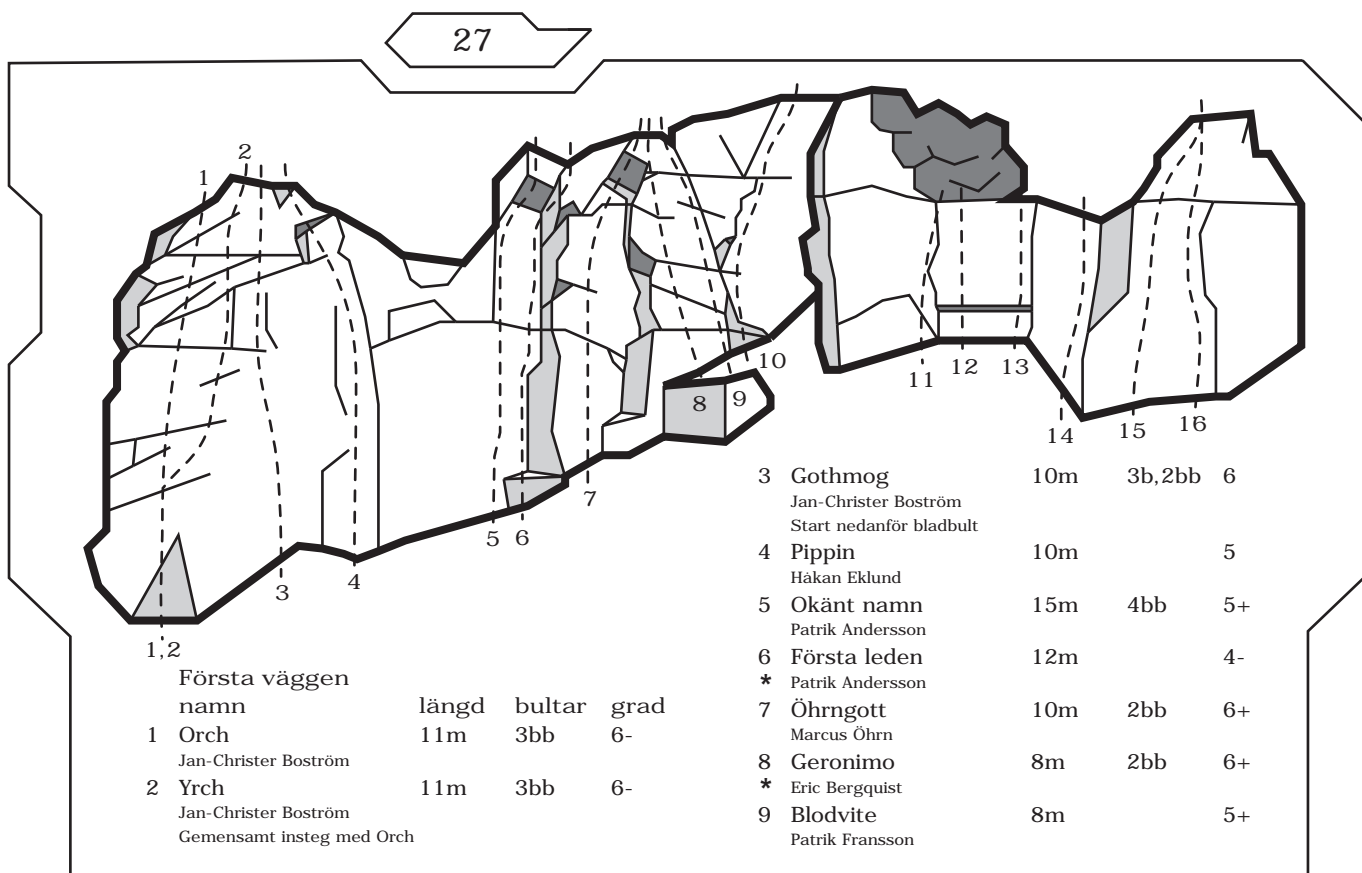

Första väggen - forts.

	namn	längd	bultar	grad
10	Janssons frestelse Per Jansson/Håkan Eklund	10m		5-
11	Bestarium Kjell Carlén/Johan Fahlgren Toppas!	6m		5+
12	Torin Kjell Carlén/Johan Fahlgren Toppas!	6m		6-
13	Dvalin Johan Fahlgren	6m		4
14	Balin Johan Fahlgren	6m		4+
15	Bombur	8m	1bb	5
16	Bilbo Kjell Carlén/Johan Fahlgren sprickan till höger.	7m		4+

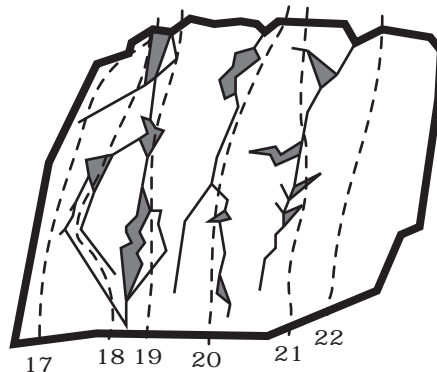

Kärringklippan

	namn	längd	bultar	grad
17	Flora Håkan Eklund	7m		4+
18	Sigbritt Marcus Öhrn	7m		4-
19	Barbro Jan-Christer Boström	7m		4-
20	Eivor Marcus Öhrn	7m		4-
21	Cicciolina Jan-Christer Boström	7m		4+
22	Funny fanny Tomas Eriksson	7m		5

28

29

Stenarna

Boulderområde vid Falkträsket med många problem och ett fint läge. Följ vägen förbi badplatsen och stugområdet, tag vänster på första skogsvägen, parkera vid bommen utan att blockera vägen och följ den till den högst belägna delen där stenarna ligger.

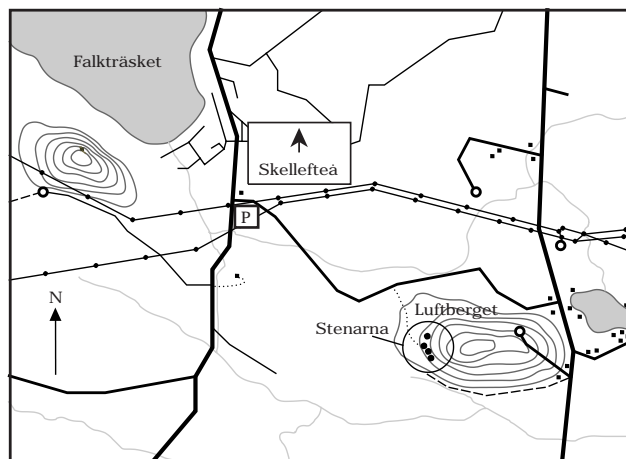

Stenarna

namn	grad		
1 Okänd		7 Okänd	
2 Okänd		8 Pripps	7+
3 Okänd		Kenneth Marklund	
4 Okänd		9 Okänd	
5 Okänd		10 Okänd	7c
6 Kingfish	8-	11 Okänd	
Kenneth Marklund		12 Okänd	8-
		Fredrik Andersson	

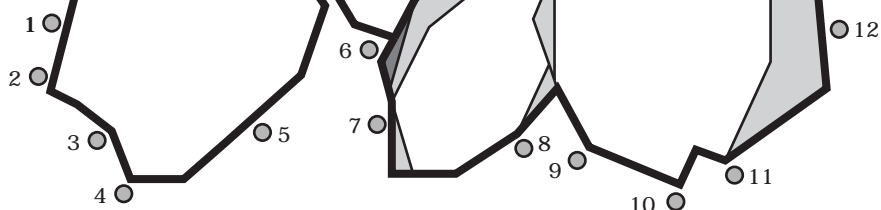
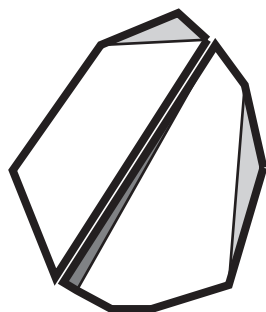

30

31

Alhem

Området kallas i folkmun Alhem och erbjuder boulder och traverser i alla svårighetsgrader. Klippan är södervänd och ligger endast 10 min. cykelväg från centrum. Parkera på avsedda platser som kyrkan tillhandahåller. När du svänger in på kyrkans område bör du se klippan.

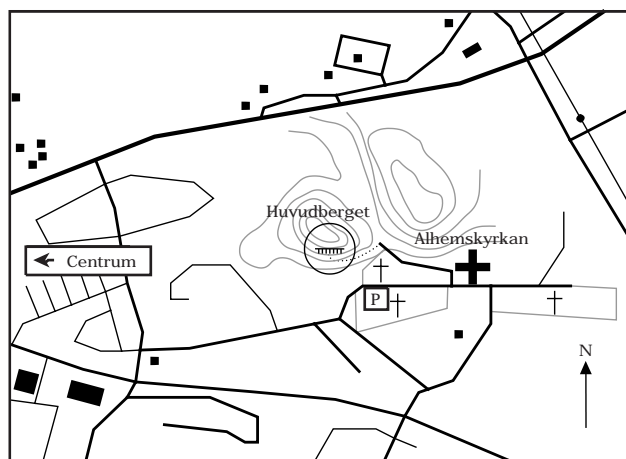

Ermarksbodarna

En klippa med några gjorda leder, men med viss utvecklingspotential. Vissa branta och vissa sprickrika partier borde göra klippan till ett framtidsobjekt. Kör genom byn och håll utkik efter en liten sjö på vänster sida. Sväng vänster vid första huset efter sjön och följ vägen förbi sjön och stugan. Parkera utan att blockera vägen och ta vänster in i skogen.

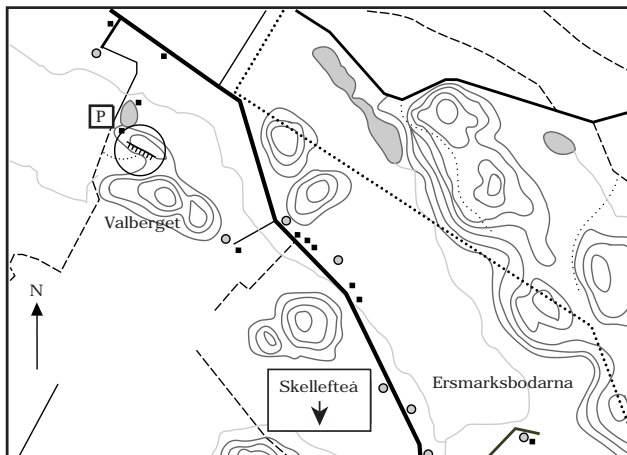

32

33

Släppfall

Potentiell boulderklippa med möjlighet för några lättare leder. När du kommer ner för backen före slalombacken går du in i skogen bakom husen, c:a 100m.

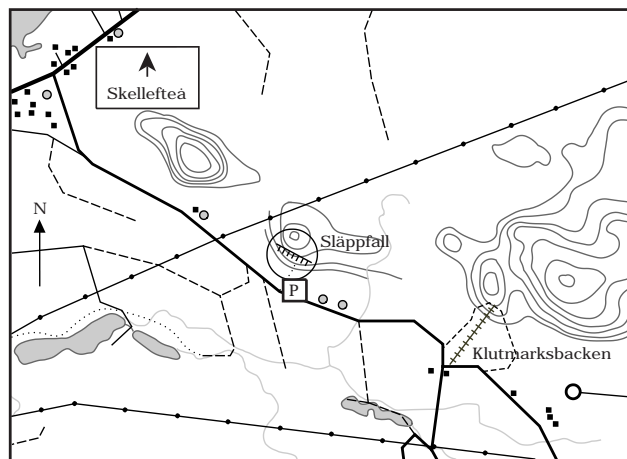

Sunnanå

Sunnanåberget är en 50-70 m hög, nordvänd klippa som kan bli ett fint trädberg. Det finns ett litet antal leder gjorda och dom syns som mossfria stråk. Kör förbi Renström på väg 370, korsa älven och tag vänster direkt efter bron. Kör därefter till en avtagsväg till vänster, markerad Näset, där du parkerar. Gå rakt söderut genom skogen mot klippan.

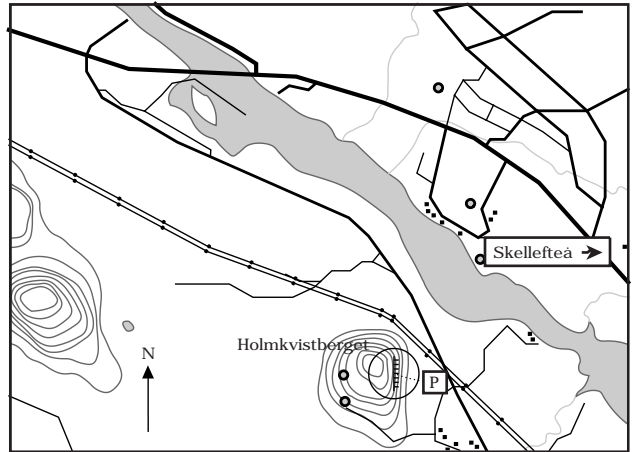

34

35

Egna anteckningar
